Program

PRACOVNÍ DNY KOLOPROKTOLOGICKÉ SEKCE

7.-8. října 2022

Orea Hotel Pyramida, Praha

Záštita

KOLOPROKTOLOGICKÁ SEKCE PŘI ČCHS ČLS JEP a
ČESKÁ CHIRUGICKÁ SPOLEČNOST ČLS JEP

Pořadatel

MH Consulting s.r.o.

Prezident kongresu

MUDr. Július Örhalmi, Ph.D., FASCRS, MBA
Předseda Koloproktologické sekce ČCHS ČLS JEP

Viceprezident kongresu

prof. MUDr. Jiří Hoch, CSc., FACM
přednosta Chirurgická klinika 2. LF UK a FN Motol

Předseda organizačního výboru

MUDr. Július Örhalmi, Ph.D., FASCRS, MBA

Předseda programového výboru

prof. MUDr. Jiří Hoch, CSc., FACM

Programový výbor

Mgr. Monika Antonová
prof. MUDr. František Antoš, CSc.
Mgr. Kateřina Drlíková
prof. MUDr. Jiří Hoch, CSc., FACM
MUDr. Zbyněk Jech
Mgr. Pavla Örhalmi
MUDr. Július Örhalmi, Ph.D., FASCRS, MBA
MUDr. Filip Pazdírek, Ph.D.
Bc. Blanka Pupíková
MUDr. Matej Škrovina, Ph.D., FEARCS

Organizační výbor

prof. MUDr. František Antoš, CSc.
MUDr. Zbyněk Jech
MUDr. Lukáš Sákra, Ph.D.
MUDr. Matej Škrovina, Ph.D., FEARCS
MUDr. Petr Šlauf

Organizátor

MH Consulting s.r.o.
Narcisová 2850
10600 Praha 10
www.mhconsulting.cz

Partneři a vystavovatelé

AAR s.r.o.	3	Aspironix s.r.o.	1	B. Braun Medical s.r.o.	8	Coloplast Czech s.r.o.	2	ConvaTec Česká republika s.r.o.	11	HARTMANN - RICO a.s.	10	Johnson & Johnson, s.r.o.	5	Medtronic Czechia s.r.o.	7
MSM, spol. s r.o.	9	SERVIER s.r.o.	4	Synektik Czech Republic, s.r.o.	12	Zdravotnické potřeby Skvrňany s.r.o.	11								

KONGRESOVÉ PŘEDSÁLÍ - HOTEL PYRAMIDA

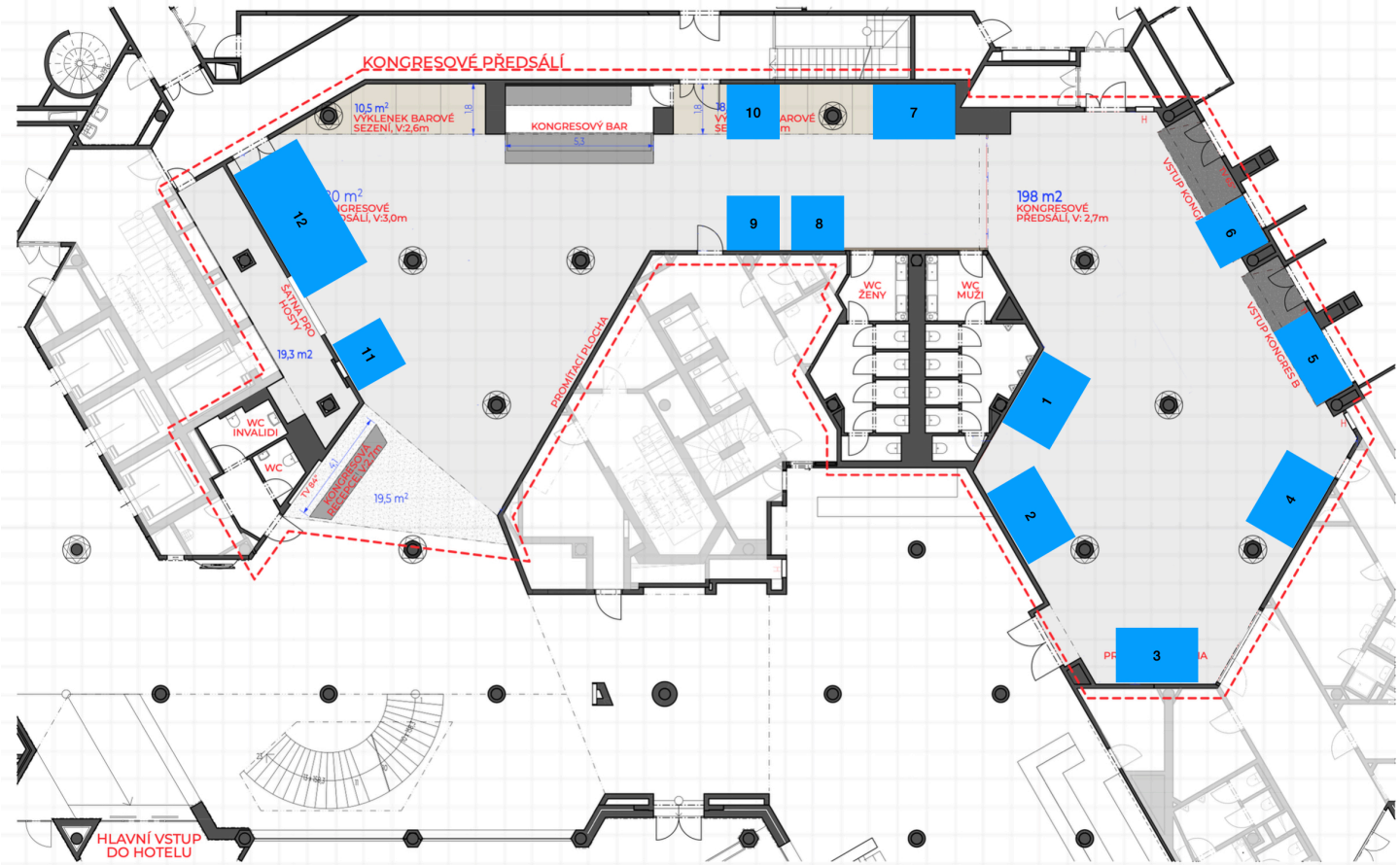

Detailní program k dispozici pouze online

QR kód na Vaší jmenovce

Program, objednané služby a instrukce naleznete po nascenování QR kódu na Vaší jmenovce.

Webové stránky akce

Oficální stránky akce na www.mhconsulting.cz.

QR kód níže

Program naleznete po nascenování QR kódu níže:

Čtvrtek

06. 10. 2022

	06:00	7:00	8:00	9:00	10:00	11:00	12:00	13:00	14:00	15:00	16:00	17:00	18:00	19:00	20:00	21:00	22:00	23:00
Centrální ope ... Chirurgická klinika 2. LF UK a FNM			Workshop - robotická kolorektální chirurgie 08:15 - 10:15															
Foyer Hotel Pyr ...												Stavba stánků 17:00 - 22:00						

Workshop | Registrace firem

Pátek

07. 10. 2022

06:00 7:00 8:00 9:00 10:00 11:00 12:00 13:00 14:00 15:00 16:00 17:00 18:00 19:00 20:00 21:00 22:00 23:00

SUN I + SUN II

- Slavnostní.. 08:30 - 08:45
- Robotická chirurgie I 08:45 - 10:05
- Robotická .. 10:35 - 11:05
- Systémové změny a centralizace v kolorek.. 11:05 - 12:30
- Péče o stomického pacienta (ve spolupráci s ILCO) 13:30 - 16:15
- (Sympozium .. 16:30 - 17:00
- Experimentální chirurgie v koloprok.. 17:00 - 18:20
- Společensk.. 18:20 - 18:50

Foyer

- Stavba stánků 06:00 - 08:00
- Expozice vystavujících firem 08:00 - 18:00

Občerstvení

- Coffee Bre.. 10:05 - 10:35
- Oběd - hotelová restaurace Neb.. 12:30 - 13:30
- Coffee Bre.. 16:15 - 16:45
- Večeře - hotelová restaurace Nebula, 1. patro 20:00 - 23:00

Registration de ...

- Registrace účastníků 07:30 - 13:00

Coffee Break | Oběd | Večeře | Registrace firem | Registrace firem a účastníků | Registrace účastníků | Symposium | Ústní sdělení

Sobota

08. 10. 2022

06:00 7:00 8:00 9:00 10:00 11:00 12:00 13:00 14:00 15:00 16:00 17:00 18:00 19:00 20:00 21:00 22:00 23:00

SUN I + SUN II	Edukační blok – Periproktální fistu.. 08:30 - 09:40 ERAS 10:30 - 12:00 Kontroverz.. 12:00 - 12:30 Varia 12:30 - 13:15
Foyer	Expozice vystavujících firem 08:00 - 13:00 Demontáž stánků 13:00 - 15:00
Občerstvení	Coffee Bre.. 09:40 - 10:10 Oběd - hotelová restaurace Nebula, 1. patro 12:30 - 14:30 Pracovní schůze - Salonek "Earth", 1. p.. 12:40 - 14:10
Registration de ...	Registrace účastníků 07:00 - 10:00

Coffee Break **Registrace firem** **Registrace firem a účastníků** **Registrace účastníků** **Ústní sdělení** **Setkání** **Oběd**

Čtvrtek

06. 10. 2022

Centrální operační sály, B3 | Foyer Hotel Pyramida

08:15-10:15

WORKSHOP - ROBOTICKÁ KOLOREKTÁLNÍ CHIRURGIE
Centrální operační sály, B3 Chirurgická klinika 2. LF UK a FNM | Workshop

Navštivte Centrální operační sály, B3, Chirurgická klinika 2. LF UK a FNM
Parvaiz A., Pazdírek F.
Kapacita omezena na max. 10 účastníků

Čtvrtek

06. 10. 2022

Centrální operační sály, B3 | Foyer Hotel Pyramida

17:00-22:00

STAVBA STÁNKŮ
Foyer Hotel Pyramida | Registrace firem

Pátek

07. 10. 2022

SUN I + SUN II | Foyer | Občerstvení | Registration desk

08:30-08:45

SLAVNOSTNÍ ZAHÁJENÍ KONGRESU
SUN I + SUN II | Ústní sdělení

08:45-10:05

ROBOTICKÁ CHIRURGIE I
SUN I + SUN II | Ústní sdělení
Pazdírek F., Škrovina M., Martínek L.

VÝVOJ ROBOTICKÉ CHIRURGIE V ČR — 15 min
Rejholec J.

ZMĚNIL SE POSTOJ PLÁTCŮ K ROBOTICKÉ CHIRURGII ? — 5 min
Pazdírek F.

OD LAPAROSKOPIE K ROBOTICKÉ CHIRURGII — 15 min
Martínek L., Ihnát P., Tesař M.

ROBOTICKÁ PRAVOSTRANNÁ HEMIKOLEKTOMIE – V ČEM SPOČÍVAJÍ JEJÍ VÝHODY ? — 15 min
Pazdírek F.

ROBOTICKÁ RESEKCE REKTA - ONKOLOGICKÉ VÝSLEDKY — 15 min
Langer D., Kalvach J., Pažin J., Ryska M., Pohnán R.

ROBOTICKÁ RESEKCE REKTA - FUNKČNÍ VÝSLEDKY — 15 min
Škrovina M., Badlíková M., Benčurik V., Dosoudil M.

Pátek

07. 10. 2022

SUN I + SUN II | Foyer | Občerstvení | Registration desk

10:35-11:05

ROBOTICKÁ CHIRURGIE II
SUN I + SUN II | Ústní sdělení
Pazdírek F., Škrovina M., Martínek L.

ROBOTIC RECTAL SURGERY: IMPACT ON CLINICAL PRACTICE AND ONCOLOGICAL OUTCOMES 30 min
Parvaiz A.

11:05-12:30

SYSTÉMOVÉ ZMĚNY A CENTRALIZACE V KOLOREKTÁLNÍ CHIRURGII
SUN I + SUN II | Ústní sdělení
Örhalmi J., Rybář M.

VÝSLEDKOVÉ UKAZATELE KVALITY 30 min
Rybář M.

VÝSLEDKOVÉ UKAZATELE KVALITY A CENTRALIZACE NEUROLOGICKÉ PÉČE V ČR 20 min
Tomek A.

VÝSLEDKOVÉ UKAZATELE KVALITY PRO KARCINOM TLUSTÉHO STŘEVA A KARCINOM REKTA 20 min
Örhalmi J.

ERAS V KOLOREKTÁLNÍ CHIRURGII – PENETRACE V ČR 15 min
Grolich T.

Pátek

07. 10. 2022

SUN I + SUN II | Foyer | Občerstvení | Registration desk

13:30-16:15

PÉČE O STOMICKÉHO PACIENTA (VE SPOLUPRÁCI S ILCO)
SUN I + SUN II | Ústní sdělení
Örhalmi P., Skřička T., Antonová M.

ABECEDA CHIRURGIE STOMIÍ 15 min
Hoch J.

PARASTOMICKÉ KÝLY 15 min
Jech Z.

ČESKÉ ILCO, ORGANIZACE PRO LIDI SE STOMIÍ, POMÁHÁ PACIENTŮM I ZDRAVOTNÍKŮM 20 min
Svobodová J.

HYPERGRANULACE U STOMIÍ TROCHU JINAK 20 min
Antonová M.

KOMPLIKACE A PÉČE O STOMICKÉHO PACIENTA V DĚTSKÉ CHIRURGII 20 min
Zamykalová H.

SPECIFIKA PÉČE O PACIENTY S UROSTOMIÍ 20 min
Örhalmi P.

NEODPOVÍDAJÍCÍ PROFIL STOMICKÉ POMŮCKY-MOŽNÉ KOMPLIKACE 20 min
Drlíková K.

POZITIVNÍ VÝSLEDKY SPOLUPRÁCE V PÉČI O STOMICKÉHO PACIENTA S PYODERMA GANGRENOSUM 15 min
Jílková P., Antonová M.

ZMĚNY SEXUÁLNÍCH FUNKCÍ U STOMICKÉHO PACIENTA A MOŽNOSTI JEJICH ŘEŠENÍ 20 min
Janáčková L.

Pátek

07. 10. 2022

SUN I + SUN II | Foyer | Občerstvení | Registration desk

16:30-17:00

(SYMPOZIUM SERVIER S.R.O.)
SUN I + SUN II | Symposium

HEMOROIDY, DIAGNOSTIKA A LÉČBA 30 min
Örhalmi J.

Pátek

07. 10. 2022

SUN I + SUN II | Foyer | Občerstvení | Registration desk

17:00-18:20

EXPERIMENTÁLNÍ CHIRURGIE V KOLOPROKTOLOGII
SUN I + SUN II | Ústní sdělení
Hoch J., Ihnát P.

VLIV KUMULATIVNÍ TEKUTINOVÉ BILANCE NA MIKROCIRKULACI ANASTOMÓZY DISTÁLNÍHO REKTA 7 + 3 min
Örhalmi J.

NANOMATERIÁLY V ŘEŠENÍ DEFEKTU PÁNVE A PÁNEVNÍHO DNA 7 + 3 min
Bocková M.

POZITIVA A NEGATIVA MULTIMODÁLNÍ LÉČBY KARCINOMU REKTA 7 + 3 min
Ihnát P.

VÝZNAM VOLUMOMETRIE A DENZITOMETRIE TRUPOVÉHO SVALSTVA V PREDIKCI KOMPLIKACÍ V KOLOREKTÁLNÍ CHIRURGII. 7 + 3 min
Kotek J., Dušek T., Hůlek M.

PREDIKCE LÉČEBNÉ ODPOVĚDI NA NCHRT PRO KARCINOM REKTA 7 + 3 min
Pazdírek F.

HIGH RESOLUTION ANOREKTÁLNÍ MANOMETRIE U DĚTÍ S OBSTIPACÍ 7 + 3 min
Slívová I.

GENOVÁ EXPRESE ANTIOXIDAČNÍCH ENZYMŮ V RESEKOVANÉM STŘEVĚ U CROHNOVY CHOROBY 7 + 3 min
Sotona O.

BIOMECHANICKÁ PODPORA ANASTOMÓZY 7 + 3 min
Vjaclovský M.

Pátek

07. 10. 2022

SUN I + SUN II | Foyer | Občerstvení | Registration desk

18:20-18:50

SPOLEČENSKÁ RUBRIKA
SUN I + SUN II | Ústní sdělení

Jubilea
Prof. MUDr. František Antoš, CSc
Prof. MUDr. Jiří Hoch, CSc, FICM
Doc. MUDr. Tomáš Skřička, CSc
MUDr. Petr Šlauf

Pátek

07. 10. 2022

SUN I + SUN II | Foyer | Občerstvení | Registration desk

06:00-08:00

STAVBA STÁNKŮ
Foyer | Registrace firem

08:00-18:00

EXPOZICE VYSTAVUJÍCÍCH FIREM
Foyer | Registrace firem a účastníků

Pátek

07. 10. 2022

SUN I + SUN II | Foyer | **Občerstvení** | Registration desk

10:05-10:35

COFFEE BREAK
Občerstvení | Coffee Break

12:30-13:30

OBĚD - HOTELOVÁ RESTAURACE NEBULA, 1. PATRO
Občerstvení | Oběd

16:15-16:45

COFFEE BREAK
Občerstvení | Coffee Break

20:00-23:00

VEČEŘE - HOTELOVÁ RESTAURACE NEBULA, 1. PATRO
Občerstvení | Večeře

Extra hrazený vstup - pouze pro účastníky, kteří si zvolili během registrace.

Pátek

07. 10. 2022

SUN I + SUN II | Foyer | Občerstvení | Registration desk

07:30-13:00

REGISTRACE ÚČASTNÍKŮ
Registration desk | Registrace účastníků

Sobota

08. 10. 2022

SUN I + SUN II | Foyer | Občerstvení | Registration desk

08:30-09:40

EDUKAČNÍ BLOK – PERIPROKTÁLNÍ FISTULA
SUN I + SUN II | Ústní sdělení
Naldini G., Korček J.

KLASIFIKACE A DIAGNOSTIKA PERIPROKTÁLNÍCH FISTUL — 10 min
Örhalmi J.

CUTTING SETON, INDIKACE, PROVEDENÍ, KOMPLIKACE — 10 min
Horák L.

POSUVNÝ SLIZNIČNÍ LALOK V LÉČBĚ PERIPROKTÁLNÍCH FISTUL — 10 min
Korček J.

LIGACE INTERSFINKTERICKÉHO FISTULOVÉHO TRAKTU — 10 min
Sotona O.

NOVINKY V LÉČBĚ PERIPROKTÁLNÍCH FISTUL FILAC V LÉČBĚ PERIPORKTÁLNÍCH FISTUL — 20 min
Cantarella F.

SHRNUTÍ, ZÁVĚR — 10 min
Naldini G.

Sobota

08. 10. 2022

SUN I + SUN II | Foyer | Občerstvení | Registration desk

10:30-12:00

ERAS
SUN I + SUN II | Ústní sdělení
Černý V., Satinský I.

ERAS A VÝZNAM V POSTCOVIDOVÉ DOBĚ 30 min
Černý V.

KONGRES ERAS 2022: NĚCO NOVÉHO? 15 min
Satinský I.

ERAS V KOLOREKTÁLNÍ CHIRURGII 15 min
Kocián P.

VÝZNAM LAPAROSKOPIE V KOLOREKTÁLNÍ CHIRURGII, PENETRACE LAPAROSKOPIE V ČR 10 min
Örhalmi J.

OPTIMALIZACE CHIRURGICKÉ CESTY PACIENTA 20 min
Brousek B.

Sobota

08. 10. 2022

SUN I + SUN II | Foyer | Občerstvení | Registration desk

12:00-12:30

KONTROVERZE V KOLOPROKTOLOGII
SUN I + SUN II | Ústní sdělení
Hoch J., Kocián P.

WATCH NAD WAIT – JIŽ LEGITIMNÍ POSTUP? 10 min
Lohynská R., Pazdírek F., Boublíková L.

NUTRICE, ERAS – KONTROVERZE 10 min
Satoranský .

PŘEDOPERAČNÍ NUTRIČNÍ PODPORA V KOLOREKTÁLNÍ CHIRURGII - JE NEZBYTNÁ? 10 min
Ihnát P.

12:30-13:15

VARIA
SUN I + SUN II | Ústní sdělení

MUKOPEXE A REPAIR NASTUPUJÍCÍ OPERAČNÍ LÉČBA HEMOROIDŮ? 15 min
Pachir P.

ZKUŠENOSTI S ROBOTICKOU CHIRURGIÍ NA 3. CHIRURGICKÉ KLINICE 1. LF UK A FN MOTOL 7 + 3 min
Pastor J., Hladík P., Skořepa J., Lischke R.

ANALÝZA 260 KONSEKUTIVNÍCH RESEKCÍ REKTA VE VZTAHU OPERAČNÍ TECHNICE 7 + 3 min
Dušek T., Malý O., Kotek J., Páral J., Lochman P.

MOŽNOSTI VYUŽITÍ ICG V KOLOREKTÁLNÍ ROBOTICKÉ CHIRURGII 7 + 3 min
Chrobok J.

Sobota

08. 10. 2022

SUN I + SUN II | Foyer | Občerstvení | Registration desk

08:00-13:00

EXPOZICE VYSTAVUJÍCÍCH FIREM
Foyer | Registrace firem a účastníků

13:00-15:00

DEMONTÁŽ STÁNKŮ
Foyer | Registrace firem

Sobota

08. 10. 2022

SUN I + SUN II | Foyer | Občerstvení | Registration desk

09:40-10:10

COFFEE BREAK
Občerstvení | Coffee Break

12:30-14:30

OBĚD - HOTELOVÁ RESTAURACE NEBULA, 1. PATRO
Občerstvení | Oběd

12:40-14:10

PRACOVNÍ SCHŮZE - SALONEK "EARTH", 1. PATRO V RESTAURACI NEBULA
Občerstvení | Setkání

Kulatý stůl – pracovní skupina pro stomie – KPS, ILCO
Kulatý stůl – ERAS

Sobota

08. 10. 2022

SUN I + SUN II | Foyer | Občerstvení | Registration desk

07:00-10:00

REGISTRACE ÚČASTNÍKŮ
Registration desk | Registrace účastníků

Stoma
Skin
Soul

POMÁHÁME PACIENTŮM CÍTIT SE POHODLNĚ VE VLASTNÍ KŮŽI

www.zivotsestomii.cz

dansac

detralex®

MPFF® – mikronizovaná purifikovaná flavonoidní frakce

ČÍSLO 1 v mezinárodních i NOVÝCH národních doporučeních[1,2]

Chronické žilní onemocnění
2 tbl denně

Hemoroidální onemocnění
až 6 tbl denně

Zkrácená informace o přípravku Detralex®

SLOŽENÍ*: Flavonoidorum fractio purificata micronisata 500 mg (mikronizovaná, purifikovaná flavonoidní frakce - MPFF): Diosminum 450 mg, Flavonoida 50 mg vyjádřené jako Hesperidinum v jedné potahované tabletě. **INDIKACE*:** Léčba příznaků a projevů chronické žilní insuficience dolních končetin, funkčních nebo organických: pocit tíhy, bolest, noční křeče, edém, trofické změny, včetně bércového vředu. Léčba akutní ataky hemoroidálního onemocnění, základní léčba subjektivních příznaků a funkčních objektivních projevů hemoroidálního onemocnění. Přípravek je indikován k léčbě dospělých. **DÁVKOVÁNÍ A ZPŮSOB PODÁNÍ*:** *Venolymfatická insuficience:* 2 tablety denně. *Hemoroidální onemocnění:* Akutní ataka: 6 tablet denně během 4 dní, poté 4 tablety denně další 3 dny. Udržovací dávka: 2 tablety denně. **KONTRAINDIKACE*:** Hypersenzitivita na léčivou látku nebo na kteroukoli pomocnou látku. **ZVLÁŠTNÍ UPOZORNĚNÍ*:** Podávání přípravku Detralex v symptomatické léčbě akutních hemoroidů nevylučuje léčbu dalších onemocnění konečníku. Pokud symptomy brzy neodezní, je nutné provést proktologické vyšetření a léčba by měla být přehodnocena. Hladina sodíku: bez sodíku**. **INTERAKCE*. FERTILITA*. TĚHOTENSTVÍ/KOJENÍ*:** Údaje o podávání těhotným ženám jsou omezené nebo nejsou k dispozici. Podávání v těhotenství se z preventivních důvodů nedoporučuje. Není známo, zda se léčivá látka/metabolity vylučují do lidského mateřského mléka. Riziko pro kojené novorozence /děti nelze vyloučit. **ÚČINKY NA SCHOPNOST ŘÍDIT A OBSLUHOVAT STROJE*:** Žádný vliv. **NEŽÁDOUCÍ ÚČINKY*:** *Časté:* průjem, dyspepsie, nauzea, vomitus. *Vzácné:* závratě, bolesti hlavy, pocit neklidu, vyrážka, svědění, kopřivka. *Méně časté:* kolitida. *Frekvence neznámá:* abdominální bolest, ojedinělý otok obličeje, rtů, víček, výjimečně Quinckeho edém. **PŘEDÁVKOVÁNÍ*. FARMAKOLOGICKÉ VLASTNOSTI*:** Venotonikum (venofarmakum) a vazoprotektivum. Detralex působí na zpětný návrat krve ve vaskulárním systému: snižuje venózní distenzibilitu a redukuje venostázu, na úrovni mikrocirkulace normalizuje kapilární permeabilitu a zvyšuje kapilární rezistenci; zvyšuje lymfatický průtok. **UCHOVÁVÁNÍ*:** Při teplotě do 30 °C. **VELIKOST BALENÍ*:** 30, 60, 120 a 180 potahovaných tablet. Datum revize textu: 7. 8. 2021. Přípravek je k dispozici v lékárnách na lékařský předpis a je částečně hrazen z prostředků veřejného zdravotního pojištění, viz Seznam cen a úhrad léčivých přípravků: https://www.sukl.cz/sukl/seznam-leciv-a-pzlu-hrazenych-ze-zdrav-pojisteni. Registrační číslo: 85/392/91-C. Držitel rozhodnutí o registraci: **LES LABORATOIRES SERVIER** 50, rue Carnot, 92284 Suresnes cedex, Francie. Další informace na adrese: **Servier s.r.o.**, Florentinum, Na Florenci 2116/15, 110 00 Praha 1, tel.: 222 118 111, www.servier.cz.

**Pro úplnou informaci si prosím přečtěte celý Souhrn údajů o přípravku*

*** Všimněte si prosím změn v informaci o léčivém přípravku Detralex*

1. Nicolaides AN. Management of chronic venous disorders of the lower limbs. Guidelines according to scientific evidence. Int Angiol 2018 June; 37(3):181-254. **2.** Karetová D. a spol. Doporučené diagnostické a terapeutické postupy pro všeobecné praktické lékaře - chronická žilní onemocnění. Novelizace 2021. Centrum doporučených postupů pro praktické lékaře. SVL ČLS JEP. 2021.

SERVIER

SERVIER

Zpátky do sedla

Zdravotnické prostředky

TROJITÝ EFEKT ALFALEXU

ZMÍRŇUJE PŘÍZNAKY HEMOROIDŮ

OCHRANA

HOJENÍ

PREVENCE

- obsahuje kombinaci sukralfátu, rostlinných extraktů a osvědčených protektantů
- k léčbě příznaků spojených s hemoroidálním onemocněním
- pomáhá například od svědění, pálení, ekzému či prasklin
- vytváří ochrannou vrstvu na pokožce, podporuje hojení a snižuje riziko vzniku prasklin
- ve formě masti nebo čípků působí přímo v místě postižení

www.alfalex.cz

Alfalex je určen k léčbě příznaků spojených s hemoroidálním onemocněním a jeho komplikacemi (např. ekzém a praskliny). Před použitím si pečlivě přečtěte návod k použití. Pokud se příznaky nezlepší do 1-2 týdnů, poraďte se s lékařem nebo lékárníkem. Nepoužívejte při přecitlivělosti na lanolin nebo jinou obsaženou složku přípravku. Nepoužívejte na krvácející hemoroidy. Zdravotnický prostředek IIa třídy, CE2409. Výrobce Egis Pharmaceuticals PLC.

21 AL GA 123

Poznámky:

Poznámky:

Zlatý partner

SERVIER

Bronzový partner

convatec – forever caring –

dansac

Vystavovatel

aar

AspironiX

B|BRAUN SHARING EXPERTISE

Coloplast

ETHICON Johnson & Johnson SURGICAL TECHNOLOGIES

Medtronic

MSM

Synektik Exclusive da Vinci distributor

LASTRONA

Děkujeme všem zúčastněným firmám za podporu této akce